LEGO NINJAGO

YLI 100 UUDELLEEN KÄYTETTÄVÄÄ TARRAA!

NINJAT VAUHDISSA

NINJAT TOSITOIMIIN!

Jokaisella ninjalla on tärkeä rooli Ninjagon maailman suojelussa. Täydennä kuva ninjatiimistä oikeiden tarrojen avulla.

VIISAUS

Jokaisella ninjalla on ainutlaatuisia kokemuksia ja lahjoja tiimin johtamisessa. Täydennä jokainen ryhmä liimaamalla tarra puuttuvan ninjan kohdalle.

KUN TILANNE VAATII TOIMIA, MINÄ PYSTYN TOIMIMAAN.
PIDÄN PÄÄNI KYLMÄNÄ VAARALLISIMMISSAKIN TEHTÄVISSÄ.
MINULLA ON SUURI SYDÄN, VAIKKA OLENKIN NINDROIDI.

HARJOITTELU. KEHITYS. PALKINTO.

Wun harjoittelu saattaa joskus vaikuttaa erikoiselta.
Paljasta hänen salaiset menetelmänsä tarrojen avulla.

ELEMENTTIVOIMAT

Jokaisen ninjan elementtivoima tasapainottaa toisten elementtivoimia. Yhdistä ninjat omiin elementteihinsä tarrojen avulla. Pidä mielessä, että ninjat ovat vastapäätä elementtejään jokaisessa ympyrässä.

NINJOJEN ASEET

Elementtimestareilla on hienoja aseitakin.
Liimaa asetarrat oikeisiin muotoihin.

RAUHAN TURVAAMINEN

Auta Kaita ja Nyaa tehtävässään opettaa Gecklejä ja Munsseja tulemaan toimeen. Asettele tarrat niin, että Gecklet ja Munssit ovat yhtä lailla sekoittuneet.

NINJATEHTÄVÄT

Ninjatehtävät eivät aina ole jännittäviä. Auta Kaita siivoamaan museo. Kiinnitä oikean pahiksen kuva peitetyn patsaan yläpuolelle.

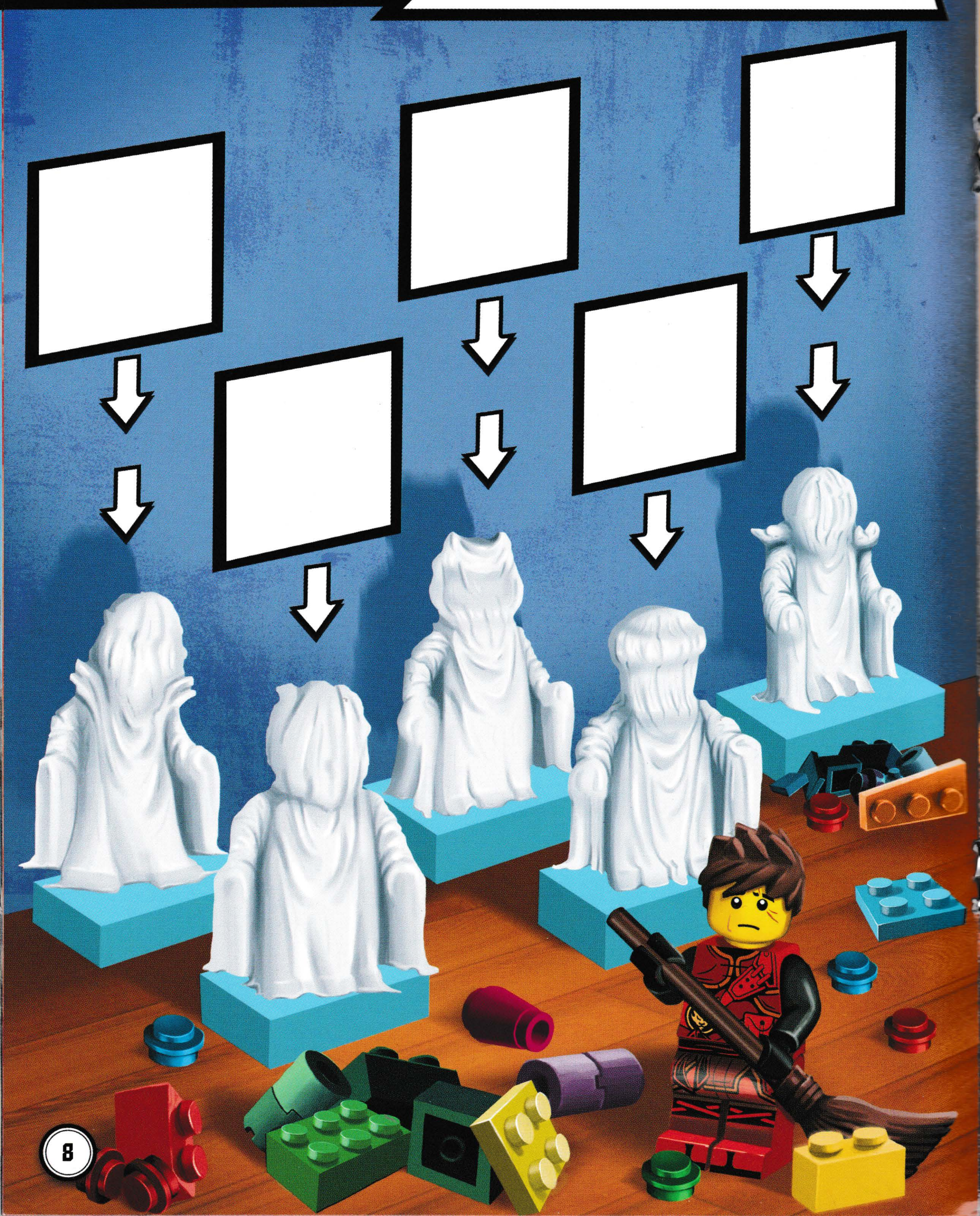

VANHAT LUUT

Ninjat ovat taistelleet näitä tyyppejä vastaan jo monta kertaa. Katso järjestystä tarkkaan ja liimaa paikoilleen puuttuvat Skulkinit.

VIHOLLISET

Ninjat ovat taistelleet kaikenlaisia vihollisia vastaan voimiensa, taitojensa ja välineidensä avulla. Täydennä jokainen taistelu tarrojen avulla.

TULE TANSSIMAAN KANSSANI, NINJA!
TUKKA HUONOSTI? VOIMME TAISTELLA TOISELLA KERTAA.
VAUHTIA TAISTELUUN! HALUAN TAAS PELATA SUOSIKKIVIDEOPELIÄNI.

ANTELIAISUUS

Jopa ninjat tarvitsevat välillä toisten anteliasta apua, esimerkiksi Samurai X:lta. Täydennä Nyan ja PIXALin robottipäivitykset.

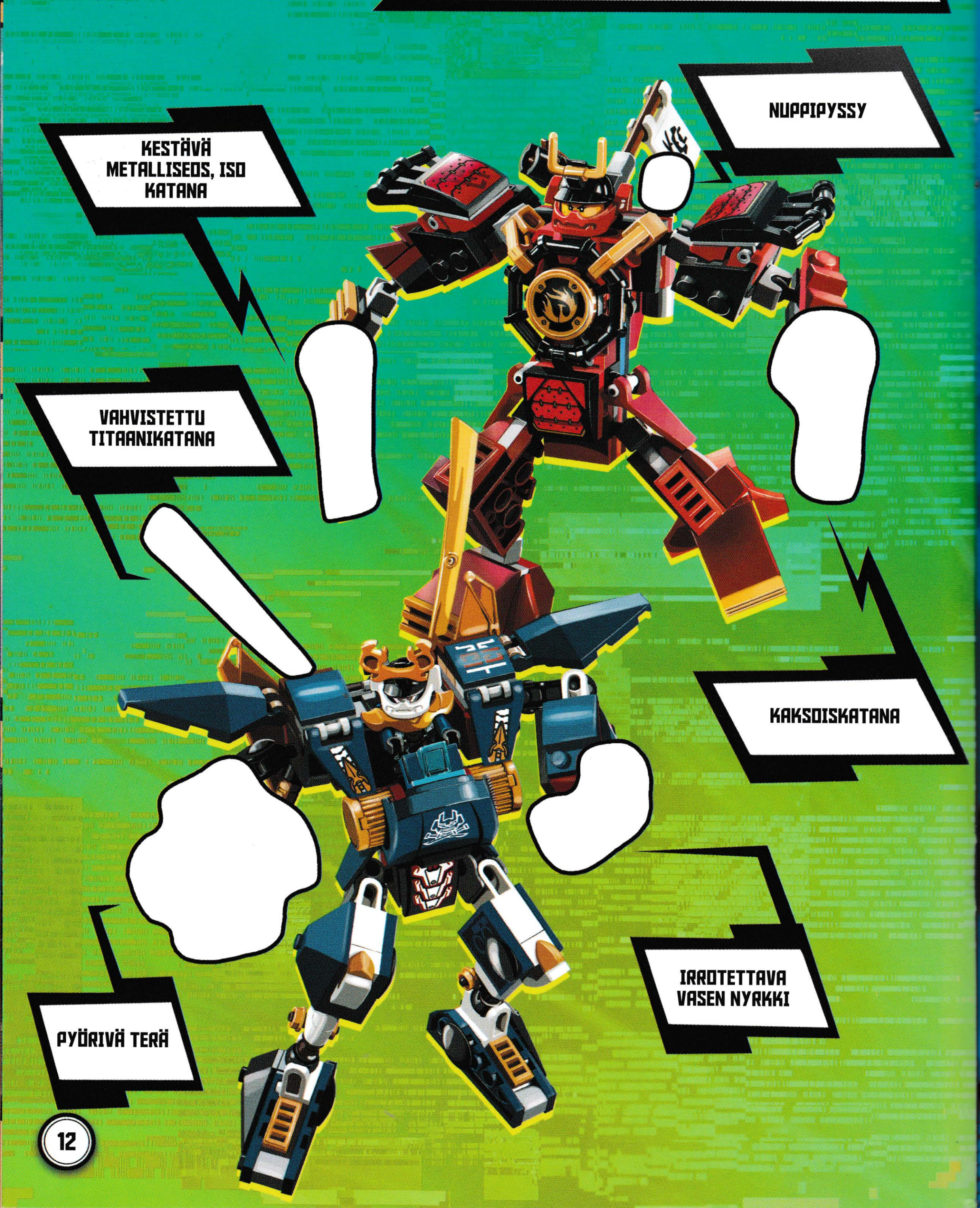

HYVÄ GARMADON

Garmadoninkin tiedetään auttaneen ninjoja. Täydennä Ninjago Cityn sokkelo tarroin ja etsi sitten reitti Garmadonille ja ninjoille punaisia valoja vältellen.

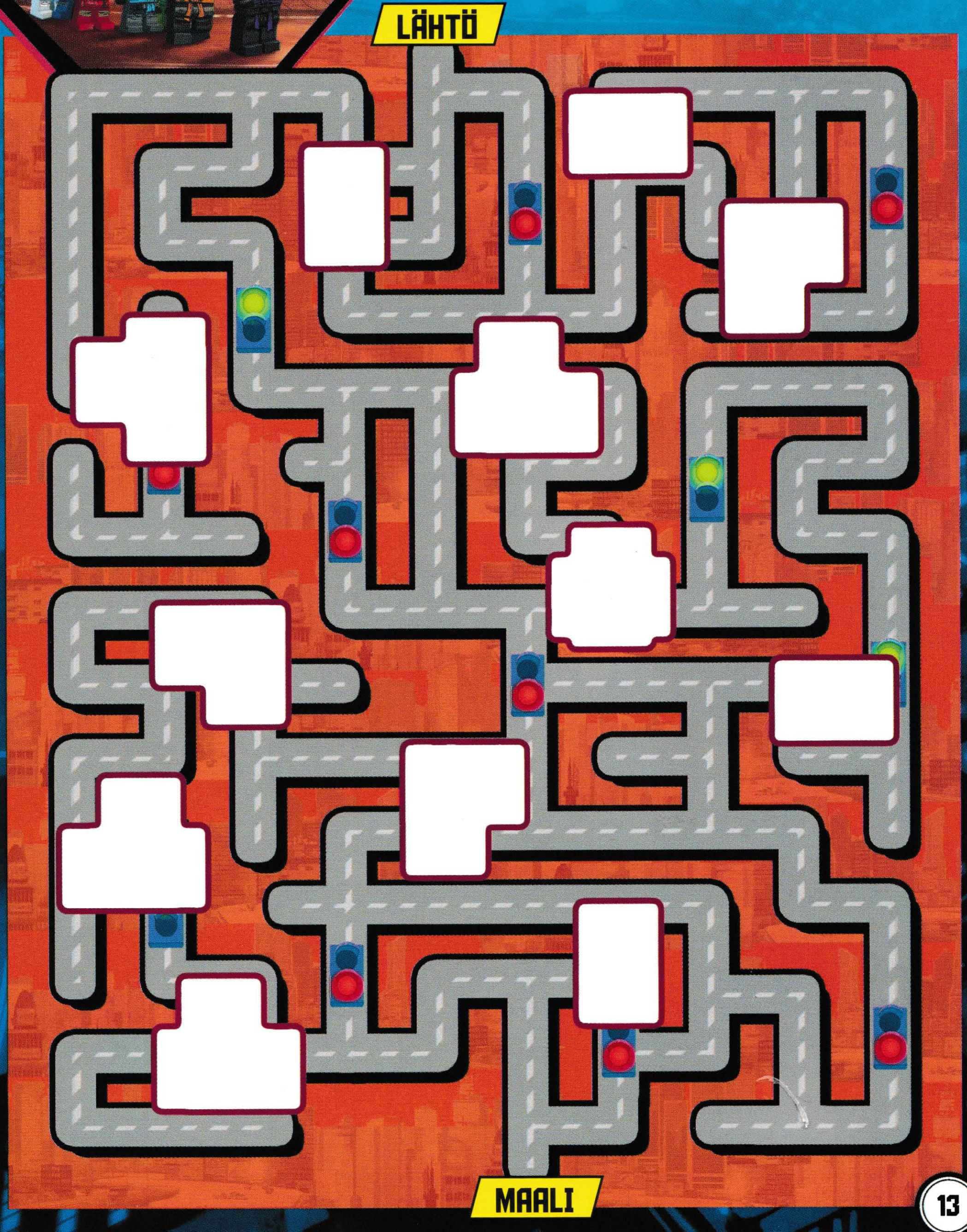

HIIVISKELY

Ninjat palaavat aina treeneihin, olivat he sitten suorittamassa tehtävää tai eivät. Jäljitä ninjojen kanssa Mekaanikko nuolitarrojen avulla ja laita sitten Mekaanikon tarra viimeisen nuolen osoittamaan laatikkoon.

1. Aloita nuoliruudusta. Mekaanikko jengeineen liikkui kolme ruutua etelään ja yhden ruudun itään.
2. Neonkylttien kohdalla ne hyppäsivät taas kolme ruutua etelään ja juoksivat viisi ruutua itään.
3. Nyt seuraa vaikea osuus! Ne liikkuivat kaksi ruutua pohjoiseen, yhden länteen ja taas kaksi ruutua pohjoiseen ja viimeiseksi yhden ruudun itään.

VALMIINA JA ODOTTAMASSA

Luo oma kohtauksesi ninjoista valmiina taisteluun. Mitä tahansa seuraavaksi tapahtuukaan, he ovat valmiina odottamassa.

VASTAUKSET

S. 1

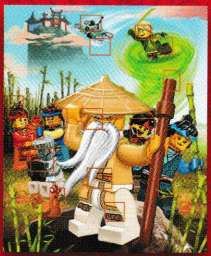

S. 2-3

S. 4

S. 5

S. 6

S. 7

S. 8

S. 9

S. 10-11

S. 12

S. 13

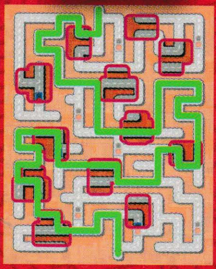

S. 14

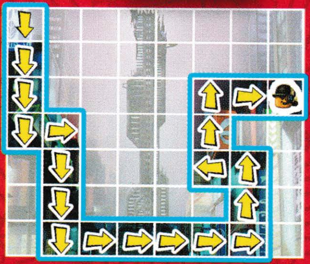

Liity ninjatiimiin tässä jännittävässä LEGO® NINJAGO® tarrakirjassa täydentämällä pulmat ja taistelukohtaukset tarrojesi avulla!

LEGO, the LEGO logo, the Brick and Knob configurations, the Minifigure and NINJAGO are trademarks of the LEGO Group.
©2022 The LEGO Group.

Manufactured by AMEET Sp. z o.o.
under license from the LEGO Group.

AMEET Sp. z o.o.
Nowe Sady 6, 94-102 Łódź – Poland
ameet@ameet.eu
www.ameet.eu

JULKAISIJA SUOMESSA: README.FI
LÖNNROTINKATU 18 A, 00120 HELSINKI

Suomennos: Sini Bonke

www.LEGO.com

Kaikki oikeudet pidätetään.

Painettu Kiinassa.

Tama kirja on osa pakkausta.

MIX
Paperi vastuullisista lähteistä
FSC® C144528